

ปรับขยายเพื่อเปิดดูข้อมูล



บันทึกข้อความ

ส่วนงาน คณะนิติศาสตร์ มหาวิทยาลัยทักษิณ

โทร. 8708

ที่ อว 8205.08/

วันที่

ธันวาคม 2563

เรื่อง รายงานการใช้จ่ายงบประมาณ ประจำเดือนพฤศจิกายน พ.ศ.2563

เรียน คณบดีคณะนิติศาสตร์

ขอรายงานการใช้จ่ายงบประมาณจากเงินอุดหนุนรัฐบาล และ เงินรายได้ (ภาคปกติ และภาคสมทบ) ประจำปีงบประมาณ พ.ศ. 2564 ประจำเดือนพฤศจิกายน 2563 ดังนี้

1. รายงานรายจ่ายประจำเดือนพฤศจิกายน 2563
2. รายงานเปรียบเทียบรายจ่ายระหว่างปีงบประมาณ 2564 และปีงบประมาณ 2563
ในภาพรวมรายเดือนและรายไตรมาส

จึงเรียนมาเพื่อโปรดทราบและพิจารณา

(นางสาวเพ็ญภา ไพศาล)

เจ้าหน้าที่บริหารงาน

รายงานงบประมาณจัดสรรประจำปีงบประมาณ พ.ศ.2564

ตามที่ คณะนิติศาสตร์ได้รับจัดสรรงบประมาณ ประจำปีงบประมาณ พ.ศ.2564 จากฝ่ายแผนงาน สำนักงานมหาวิทยาลัย มหาวิทยาลัยทักษิณ และได้รับการอนุมัติวงเงิน งบประมาณรายจ่าย ประจำปีงบประมาณ พ.ศ.2564 เมื่อวันที่ 28 กันยายน 2563 บัดนี้ทางคณะนิติศาสตร์ตรวจสอบงบประมาณดังกล่าวเรียบร้อยแล้ว จึงขอรายงานผลการจัดสรรและอนุมัติวงเงิน และเปรียบเทียบงบประมาณจัดสรรระหว่างปี พ.ศ. 2564 เปรียบเทียบ พ.ศ.2563 ดังนี้

1. รับผิดชอบและอนุมัติวงเงิน พ.ศ.2564 เงินอุดหนุนรัฐบาล งวดที่ 1 ร้อยละ 100 จำนวนเงินทั้งสิ้น 828,000 บาท เทียบกับงบประมาณ พ.ศ.2563 อัตราเพิ่มขึ้น/ลดลง ร้อยละ 0 รายจ่าย ณ วันที่ 30 พฤศจิกายน 2563 จำนวนทั้งสิ้น 138,000 บาท คิดเป็นร้อยละ 16.67

2. รับผิดชอบและอนุมัติวงเงิน พ.ศ.2564 เงินรายได้(ภาคปกติ) งวดที่ 1 ร้อยละ 100 จำนวนเงินทั้งสิ้น 11,555,600 บาท งบประมาณ พ.ศ.2563 จำนวนเงิน 10,736,500 บาท อัตราเพิ่มขึ้น ร้อยละ 7.63 ระหว่างเดือนพฤศจิกายน 2563 ได้มีการโอนงบประมาณข้ามแหล่งงบประมาณไปยัง เงินรายได้(ภาคสมทบ) เพื่อดำเนินโครงการนอกแผน “โครงการสานสัมพันธ์นิติศาสตร์ภาคสมทบ” จำนวนเงิน 50,000 บาท รายจ่าย ณ วันที่ 30 พฤศจิกายน 2563 จำนวนทั้งสิ้น 834,949.45 บาท คิดเป็นร้อยละ 7.26

3. รับผิดชอบและอนุมัติวงเงิน พ.ศ.2564 เงินรายได้(ภาคสมทบ) งวดที่ 1 ร้อยละ 100 จำนวนเงินทั้งสิ้น 2,629,900 บาท งบประมาณ พ.ศ.2563 จำนวนเงิน 1,964,900 บาท อัตราเพิ่มขึ้น ร้อยละ 33.84 ระหว่างเดือนพฤศจิกายน 2563 รับโอนงบประมาณข้ามแหล่งงบประมาณจากเงินรายได้(ภาคปกติ) เข้า แหล่งงบประมาณเงินรายได้(ภาคสมทบ) โครงการนอกแผน 2564 “โครงการสานสัมพันธ์นิติศาสตร์ภาคสมทบ” จำนวนเงิน 50,000 บาท เพื่อรองรับกิจกรรมของนิสิตภาคสมทบคณะนิติศาสตร์ รายจ่าย ณ วันที่ 30 พฤศจิกายน 2563 จำนวนทั้งสิ้น 423,476 บาท คิดเป็นร้อยละ 15.80

รายงานผลการใช้จ่ายประจำเดือนกรกฎาคม และ ผลการใช้จ่ายในภาพรวมระหว่างตุลาคม-พฤศจิกายน 2563

สรุปจ่ายภาพรวมรายเดือน (งบประมาณตามแผน)

ประจำเดือนพฤศจิกายน 2563

ข้อมูลระหว่างเดือนพฤศจิกายน 2563								
หมวดรายจ่าย	รับจัดสรร	โอนเปลี่ยนแปลง+/-	ผลการเบิกจ่าย พ.ย.63	ร้อยละการ เบิกจ่าย ประจำเดือน	ผลการเบิกจ่ายรวม ต.ค.63-พ.ย.63	ร้อยละ ผลการ เบิกจ่ายรวม	คงเหลือ	ร้อยละ ยอด คงเหลือ
เงินอุดหนุนรัฐบาล	828,000.00	0.00	69,000.00	8.33	138,000.00	16.67	690,000.00	83.33
เงินรายได้(ภาคปกติ)	11,555,600.00	(50,000.00)	457,502.45	3.98	834,949.45	7.26	10,720,650.55	92.74
เงินรายได้(ภาคสมทบ)	2,629,900.00	50,000.00	400,076.00	14.93	423,476.00	15.80	2,206,424.00	84.20
รวม	15,013,500.00	0.00	926,578.45	6.17	1,396,425.45	9.30	13,617,074.55	90.70

* หมายเหตุ ไม่รวมค่าใช้จ่ายจัดการเรียนการสอนภาคฤดูร้อน 63 (ภาคปกติ)

ข้อมูล ณ วันที่ 31 ตุลาคม 2563

แสดงแผน-ผลการเบิกจ่ายประจำเดือน พฤศจิกายน 2563

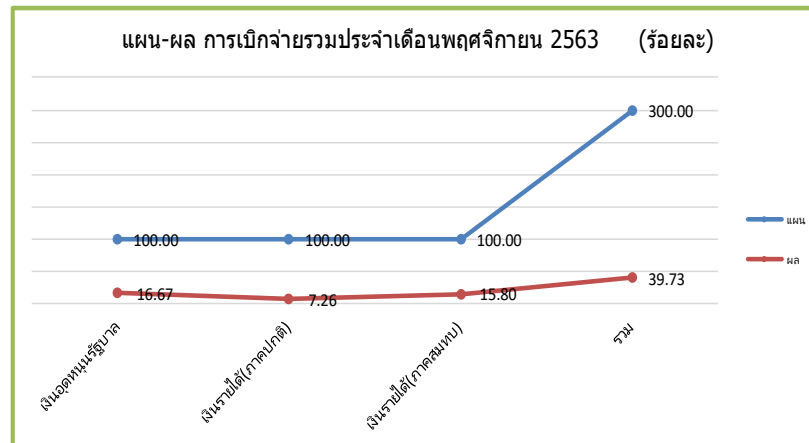

ปรับขยายเพื่อเปิดดูข้อมูล

รายงานเปรียบเทียบผลการใช้จ่ายระหว่างปีงบประมาณ 2563 และ 2564

และ

แสดงผลการใช้จ่ายงบประมาณตามแผนงบประมาณประจำปี 2564

เปรียบเทียบผลการใช้จ่ายรายเดือนและไตรมาส ระหว่างปีงบประมาณ 2563 และ 2564 (ร้อยละของงบประมาณที่ได้รับจัดสรร)

แหล่งงบประมาณ	ปีงบประมาณ 2563				ปีงบประมาณ 2564			
	ไตรมาสที่ 1	ไตรมาสที่ 2	ไตรมาสที่ 3	ไตรมาสที่ 4	ไตรมาสที่ 1	ไตรมาสที่ 2	ไตรมาสที่ 3	ไตรมาสที่ 4
เงินอุดหนุนรัฐบาล	25.00	25.00	25.00	25.00	16.67	-	-	-
เงินรายได้(ภาคปกติ)	15.20	17.71	10.65	17.71	7.26	-	-	-
เงินรายได้(ภาคสมทบ)	7.40	37.11	15.49	25.79	15.82	-	-	-

* หมายเหตุ ไม่รวมค่าใช้จ่ายในการจัดการเรียนการสอนภาคฤดูร้อน 63

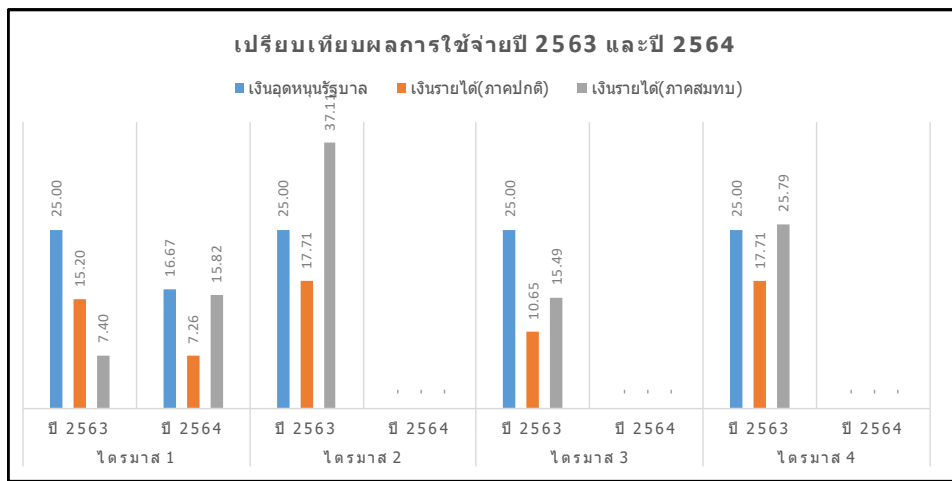

ข้อมูล ณ วันที่ 30 พฤศจิกายน 2563

แผนการใช้จ่ายเงินปี 2564 (ร้อยละ)

	ไตรมาส 1	ไตรมาส 2	ไตรมาส 3	ไตรมาส 4	รวม
เงินอุดหนุนรัฐบาล	25.00	25.00	25.00	25.00	100.00
เงินรายได้(ภาคปกติ)	30.29	25.72	21.22	22.77	100.00
เงินรายได้(ภาคสมทบ)	29.58	34.87	19.58	15.97	100.00

ข้อมูล ณ วันที่ 1 ตุลาคม 2563

สรุปแผน-ผลการใช้จ่ายงบประมาณ พ.ศ.2564

แหล่งเงิน	ไตรมาส 1		ไตรมาส 2		ไตรมาส 3		ไตรมาส 4		ร้อยละ	
	แผน	ผล	แผน	ผล	แผน	ผล	แผน	ผล	แผน	ผล
เงินอุดหนุนรัฐบาล	25.00	16.67	25.00	-	25.00	-	25.00	-	100.00	16.67
เงินรายได้ (ภาคปกติ)	30.29	7.26	25.72	-	21.22	-	22.77	-	100.00	7.26
เงินรายได้ (ภาคสมทบ)	29.58	15.82	34.87	-	19.58	-	15.97	-	100.00	15.82

ข้อมูล ณ วันที่ 30 พฤศจิกายน 2563

ปรับขยายเพื่อเปิดดูข้อมูล

จากตารางข้างต้น

งบเงินอุดหนุนรัฐบาล งบประมาณ 2564 ผลการใช้จ่ายช่วงเดือนพฤศจิกายน 2563 คิดเป็นร้อยละ 8.33 โดยมีแผนการเบิกจ่ายไตรมาสที่ 1 (ตุลาคม-ธันวาคม 2563) ร้อยละ 25 ในปีงบประมาณ 2563 ในช่วงไตรมาสที่ 1 (ตุลาคม-ธันวาคม 2563) ผลการเบิกจ่าย ร้อยละ 25

ในส่วนของเงินรายได้(ภาคปกติ) งบประมาณ 2564 ผลการใช้จ่ายช่วงเดือนพฤศจิกายน 2563 คิดเป็นร้อยละ 7.26 โดยมีแผนการเบิกจ่ายไตรมาสที่ 1 (ตุลาคม-ธันวาคม 2563) ร้อยละ 30.29 ในปีงบประมาณ 2563 ในช่วงไตรมาสที่ 1 (ตุลาคม-ธันวาคม 2563) ผลการเบิกจ่าย ร้อยละ 15.20

และเงินรายได้ (ภาคสมทบ) งบประมาณ 2564 ผลการใช้จ่ายช่วงเดือนพฤศจิกายน 2563 คิดเป็นร้อยละ 15.82 โดยมีแผนการเบิกจ่ายไตรมาสที่ 1 (ตุลาคม-ธันวาคม 2563) ร้อยละ 29.58 ในปีงบประมาณ 2563 ในช่วงไตรมาสที่ 1 (ตุลาคม-ธันวาคม 2563) ผลการเบิกจ่าย ร้อยละ 7.40

ปรับขยายเพื่อเปิดดูข้อมูล

รายงานผลการดำเนินงานและผลการใช้จ่ายงบประมาณเงินอุดหนุนรัฐบาล พ.ศ.2564

ประจำเดือนพฤศจิกายน 2563

แผนงบประมาณ ขยายและพัฒนาคุณภาพการศึกษา

ผลผลิตที่ 1 ผู้สำเร็จการศึกษาด้านสังคมศาสตร์

กิจกรรม จัดการเรียนการสอนด้านสังคมศาสตร์

หน่วยงาน สำนักงานคณะนิติศาสตร์

กองทุน เพื่อการศึกษา

ปีงบประมาณ พ.ศ.2564 คณะนิติศาสตร์ มหาวิทยาลัยทักษิณ ได้รับการจัดสรรงบประมาณเงินอุดหนุนรัฐบาล หมวดรายจ่าย
งบบุคลากรจำนวนทั้งสิ้น 828,000 บาท อัตราเพิ่มขึ้น/ลดลงจากปี 63 คิดเป็นร้อยละ 0 และโดยได้รับอนุมัติงวด ร้อยละ 100
เบิกจ่ายสิ้นสุด ณ วันที่ 30 พฤศจิกายน 2563 จำนวนเงิน 69,000 บาท คิดเป็นร้อยละ 8.33 ของงบประมาณที่ได้รับ และเบิกจ่ายใน
ภาพรวม 138,000 บาท คิดเป็นร้อยละ 16.67

รายงานสถานะ การใช้จ่ายงบประมาณจำแนกตามหมวดรายจ่าย ประจำเดือนพฤศจิกายน 2563							
หมวดรายจ่าย	งบประมาณจัดสรร	ผลการใช้จ่าย ต.ค.63		ผลการใช้จ่าย พ.ย.63		คงเหลือ	
		ยกมา					
		วงเงิน	ร้อยละ	วงเงิน	ร้อยละ	วงเงิน	ร้อยละ
งบบุคลากร	828,000.00	69,000.00	8.33	69,000.00	8.33	690,000.00	83.33
งบดำเนินงาน	-	-	-	-	-	-	-
งบลงทุน	-	-	-	-	-	-	-
งบเงินอุดหนุน	-	-	-	-	-	-	-
งบรายจ่ายอื่น	-	-	-	-	-	-	-
รวม	828,000.00	69,000.00	8.33	69,000.00	8.33	690,000.00	83.33

รายงาน ณ วันที่ 30 พฤศจิกายน 2563

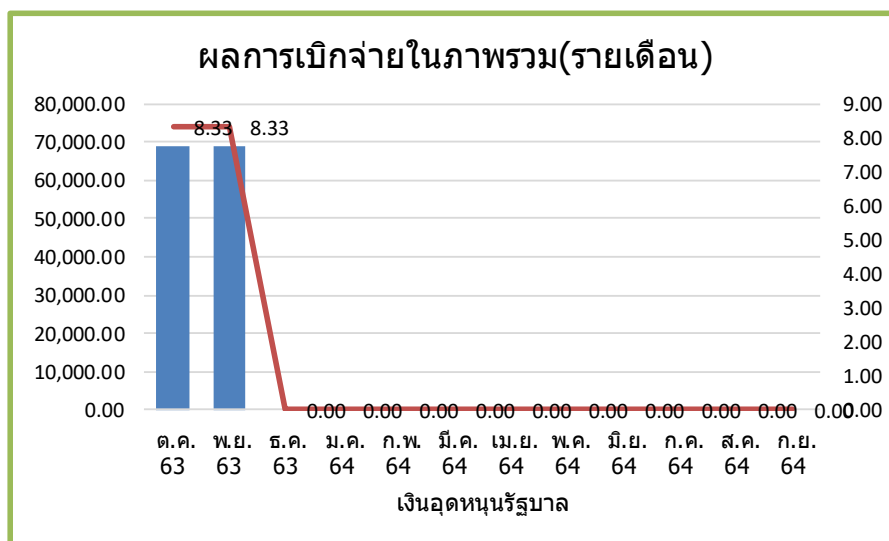

ปรับขยายเพื่อเปิดดูข้อมูล

รายงานผลการดำเนินงานและผลการใช้จ่ายงบประมาณรายได้(น.บ.ภาคสมทบ) พ.ศ.2564

ประจำเดือนพฤศจิกายน 2563

แผนงบประมาณ ขยายโอกาสและพัฒนาคุณภาพการศึกษา

ผลผลิตที่ 1 ผู้สำเร็จการศึกษาด้านสังคมศาสตร์

กิจกรรม จัดการเรียนการสอนด้านสังคมศาสตร์ภาคสมทบ

หน่วยงาน น.บ.นิติศาสตร์

กองทุน เพื่อการศึกษาภาคสมทบ

ปีงบประมาณ พ.ศ.2564 คณะนิติศาสตร์ มหาวิทยาลัยทักษิณ ได้รับการจัดสรรงบประมาณรายได้น.บ.ภาคสมทบ) หมวดรายจ่ายงบดำเนินงานจำนวนทั้งสิ้น 2,629,900 บาท เพิ่มขึ้นจากปี 63 คิดเป็นร้อยละ 33.84 และโดยได้รับอนุมัติวง ร้อยละ 100 และระหว่างเดือนพฤศจิกายน 2563 ได้รับอนุมัติโครงการนอกแผน(ภาคสมทบ) จำนวนเงิน 50,000 บาท โดยได้รับอนุมัติโอนเปลี่ยนแปลงข้ามแหล่งงบประมาณจากรายได้(ภาคปกติ)รวมทั้งสิ้น 2,679,900 บาท เบิกจ่ายสิ้นสุด ณ วันที่ 30 พฤศจิกายน 2563 จำนวนเงิน 400,076 บาท คิดเป็นร้อยละ 14.93 โดยเบิกจากงบดำเนินงานทั้งสิ้น 350,076 บาท คิดเป็นร้อยละ 13.31 และเบิกจากงบเงินอุดหนุนทั้งสิ้น 50,000 บาท คิดเป็นร้อยละ 100 และเบิกจ่ายในภาพรวม ระหว่างเดือนตุลาคม-พฤศจิกายน 2563 ทั้งสิ้น 423,476 บาท คิดเป็นร้อยละรวม 15.80

รายงานสถานะ การใช้จ่ายงบประมาณจำแนกตามหมวดรายจ่าย ประจำเดือนพฤศจิกายน 2563								
หมวดรายจ่าย	งบประมาณจัดสรร	รับโอนข้ามแหล่งงบประมาณ (นอกแผน)	ผลการใช้จ่าย ต.ค.63		ผลการใช้จ่าย พ.ย.63		คงเหลือ	
			วงเงิน	ร้อยละ	วงเงิน	ร้อยละ	วงเงิน	ร้อยละ
งบบุคลากร	-	-	-	-	-	-	-	-
งบดำเนินงาน	2,629,900.00	-	23,400.00	0.89	350,076.00	13.31	2,256,424.00	85.80
งบลงทุน	-	-	-	-	-	-	-	-
งบเงินอุดหนุน	-	50,000.00	-	-	50,000.00	100.00	-	100.00
งบรายจ่ายอื่น	-	-	-	-	-	-	-	-
รวม	2,629,900.00	50,000.00	23,400.00	0.87	400,076.00	14.93	2,256,424.00	84.20

รายงาน ณ วันที่ 30 พฤศจิกายน 2563

*หมายเหตุ งบเงินอุดหนุน เป็นงบประมาณนอกแผน รับโอนข้ามแหล่งงบประมาณจากรายได้ (ภาคปกติ)

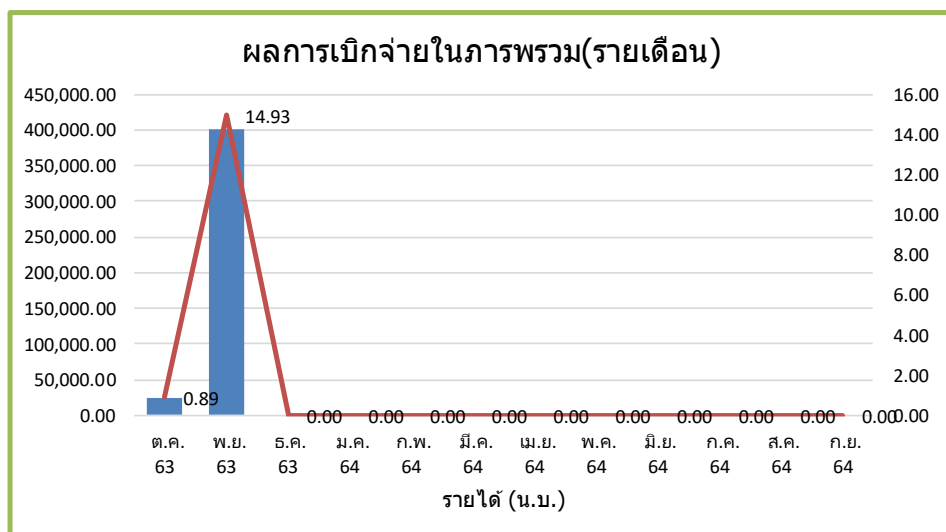

ปรับขยายเพื่อเปิดดูข้อมูล

งบประมาณเงินอุดหนุนรัฐบาล ประจำปีงบประมาณ พ.ศ. 2564

แผนงบประมาณ ขยายโอกาสและพัฒนาคุณภาพการศึกษา
 ผลผลิตที่ 1 ผู้สำเร็จการศึกษาด้านสังคมศาสตร์
 กิจกรรม จัดการเรียนการสอนด้านสังคมศาสตร์
 (สำนักงานคณะนิติศาสตร์)
 กองทุน กองทุนเพื่อการศึกษา

ลำดับ	หมวด/ประเภทงบประมาณ	งบประมาณที่อนุมัติ ได้รับจัดสรร	งบประมาณที่ ได้รับงวด	โอน +เพิ่ม/-ลด	รวมงบประมาณ	ผลการใช้จ่าย ไตรมาสที่ 1				รวมเบิกจ่าย	คงเหลือ อนุมัติงวดสุดท้าย	01 ต.ค. 2563 แผน	ถึง ผล	30 พ.ย. 2563 ร้อยละ	รายจ่ายแยกตามวิเทศ(รวมกันเงิน)	
						ต.ค. 63	พ.ย. 63	ธ.ค. 63	รวม						สข	พท
งบบุคลากร																
1	ค่าจ้างชั่วคราว	828,000.00	828,000.00	-	828,000.00	69,000.00	69,000.00	-	138,000.00	138,000.00	690,000.00	828,000.00	138,000.00	16.67	26,250.00	154,500.00
	ค่าจ้างลูกจ้างมหาวิทยาลัย	828,000.00	828,000.00	-		69,000.00	69,000.00	-	138,000.00	138,000.00	690,000.00	828,000.00	138,000.00	16.67	26,250.00	154,500.00
งบดำเนินงาน																
2	ค่าตอบแทนใช้สอยและวัสดุ	-	-	-	-	-	-	-	-	-	-	-	-	#DIV/0!	-	-
	ค่าตอบแทน	-	-	-	-	-	-	-	-	-	-	-	-	#DIV/0!	-	-
	ค่าใช้สอย	-	-	-	-	-	-	-	-	-	-	-	-	#DIV/0!	-	-
	ค่าวัสดุ	-	-	-	-	-	-	-	-	-	-	-	-	#DIV/0!	-	-
3	ค่าสาธารณูปโภค	-	-	-	-	-	-	-	-	-	-	-	-	-	-	-
งบลงทุน																
4	ค่าครุภัณฑ์ ที่ดินและสิ่งก่อสร้าง	-	-	-	-	-	-	-	-	-	-	-	-	-	-	-
	ค่าครุภัณฑ์	-	-	-	-	-	-	-	-	-	-	-	-	-	-	-
	ที่ดินและสิ่งก่อสร้าง	-	-	-	-	-	-	-	-	-	-	-	-	-	-	-
งบเงินอุดหนุน																
5	เงินอุดหนุน	-	-	-	-	-	-	-	-	-	-	-	-	-	-	-
	เงินอุดหนุนทั่วไป	-	-	-	-	-	-	-	-	-	-	-	-	-	-	-
งบรายจ่ายอื่น																
6	หมวดรายจ่ายอื่น	-	-	-	-	-	-	-	-	-	-	-	-	-	-	-
	รวมทั้งสิ้น	828,000.00	828,000.00	-	828,000.00	69,000.00	69,000.00	-	138,000.00	138,000.00	690,000.00	828,000.00	138,000.00	16.67	26,250.00	154,500.00
	หัก แผน	-	-	-	-	-	-	-	-	-	-	-	-	-	-	-
	งบประมาณที่ได้รับสุทธิปี 2564	828,000.00	828,000.00	-	828,000.00	69,000.00	69,000.00	-	138,000.00	138,000.00	690,000.00	828,000.00	138,000.00		26,250.00	154,500.00
	คิดเป็นร้อยละ	100.00	100.00	-		8.33	8.33	-		16.67	83.33	100.00	16.67			180,750.00

ข้อมูล ณ วันที่ 1 ตุลาคม 2563 งบจัดสรร 828,000 บาท (เฉพาะค่าจ้างชั่วคราว)

งบปี 64 เพิ่มขึ้นร้อยละ 0

ปรับขยายเพื่อเปิดดูข้อมูล

งบประมาณรายได้ ประจำปีงบประมาณ พ.ศ. 2563

แผนงบประมาณ สร้างและกระจายโอกาสทางการศึกษาให้ทั่วถึงและเป็นธรรม
 ผลผลิตที่ 1 ผู้สำเร็จการศึกษาด้านสังคมศาสตร์
 กิจกรรม จัดการเรียนการสอนด้านสังคมศาสตร์
 (สำนักงานคณะนิติศาสตร์)
 กองทุน กองทุนเพื่อการศึกษา

ลำดับ	หมวด/ประเภทงบประมาณ	งบประมาณที่อนุมัติ	งบประมาณที่ได้รับงวด	โอน +เพิ่ม/-ลด	รวมงบประมาณ	ผลการใช้จ่าย ไตรมาสที่ 1				รวมเบิกจ่าย	คงเหลือ อนุมัติงวดสุทธิ	1 ต.ค. 63	ถึง	30 ต.ค. 63	รายจ่ายแยกตามวิทยายุทธ(รวมกันเงิน)		
						ต.ค. 63	พ.ย. 63	ธ.ค. 63	รวม			แผน	ผล	ร้อยละ	สข	พท	
	งบบุคลากร																
1	ค่าจ้างชั่วคราว	3,078,000.00	3,078,000.00	(79,180.00)	2,998,820.00	240,000.00	213,750.00	-	453,750.00	453,750.00	2,545,070.00	3,078,000.00	453,750.00	14.74	424,500.00	216,750.00	
	ค่าจ้างลูกจ้างของมหาวิทยาลัย	3,078,000.00	3,078,000.00	(79,180.00)	2,998,820.00	240,000.00	213,750.00	-	453,750.00	453,750.00	2,545,070.00	3,078,000.00	453,750.00	14.74	424,500.00	216,750.00	
	งบดำเนินงาน																
2	ค่าตอบแทนใช้สอยและวัสดุ	4,011,200.00	4,011,200.00	-	4,011,200.00	91,847.00	159,130.45	-	250,977.45	250,977.45	3,760,222.55	4,011,200.00	250,977.45	6.26	274,685.55	56,064.90	
	ค่าตอบแทน	671,300.00	671,300.00	-	671,300.00	54,475.00	88,635.50	-	143,110.50	143,110.50	528,189.50	671,300.00	143,110.50	21.32	118,008.00	37,102.50	
	ค่าตอบแทนการสอนภาคปกติ (อาจารย์พิเศษ)	200,000.00	200,000.00	-	200,000.00	32,000.00	6,000.00	-	38,000.00	38,000.00	162,000.00	200,000.00	38,000.00	19.00	6,000.00	32,000.00	
	ค่าเบี้ยประชุม	50,000.00	50,000.00	-	50,000.00	2,175.00	2,175.00	-	4,350.00	4,350.00	45,650.00	50,000.00	4,350.00	8.70	4,350.00	-	
	ค่าตอบแทนปฏิบัติงานนอกเวลา	30,000.00	30,000.00	-	30,000.00	2,300.00	2,940.00	-	5,240.00	5,240.00	24,760.00	30,000.00	5,240.00	17.47	2,940.00	2,300.00	
	เงินประจำตำแหน่งผู้ช่วยคณบดี	288,000.00	288,000.00	-	288,000.00	8,000.00	8,000.00	-	16,000.00	16,000.00	272,000.00	288,000.00	16,000.00	5.56	28,000.00	-	
	ค่าตรวจกระดาษคำตอบ	50,000.00	50,000.00	-	50,000.00	-	32,020.50	-	32,020.50	32,020.50	17,979.50	50,000.00	32,020.50	4.77	29,218.00	2,802.50	
	ค่าตอบแทนนิสิตช่วยงาน	50,000.00	50,000.00	-	50,000.00	6,000.00	5,700.00	-	11,700.00	11,700.00	38,300.00	50,000.00	11,700.00	5.85	11,700.00	-	
	นอกแผน ค่าตอบแทนอื่น	3,300.00	3,300.00	-	3,300.00	4,000.00	31,800.00	-	35,800.00	35,800.00	-32,500.00	3,300.00	35,800.00	5.33	35,800.00	-	
	ค่าใช้สอย	2,839,900.00	2,839,900.00	-	2,839,900.00	31,172.00	52,165.00	-	83,337.00	83,337.00	2,756,563.00	2,839,900.00	83,337.00	2.93	130,257.60	18,962.40	
	ค่ารับรองและพิธีการ	300,000.00	300,000.00	-	300,000.00	12,080.00	28,980.00	-	41,060.00	41,060.00	258,940.00	300,000.00	41,060.00	13.69	41,900.00	-	
	ค่าประกันสังคมในฐานะนายจ้าง	153,900.00	153,900.00	-	153,900.00	3,000.00	2,700.00	-	5,700.00	5,700.00	148,200.00	153,900.00	5,700.00	3.70	7,350.00	4,350.00	
	ค่าจ้างเหมาบริการ	686,000.00	686,000.00	-	686,000.00	-	8,405.00	-	8,405.00	8,405.00	677,595.00	686,000.00	8,405.00	1.23	26,906.40	3,652.40	
	ค่าซ่อมแซมครุภัณฑ์อาคารสถานที่	100,000.00	100,000.00	-	100,000.00	5,180.00	-	-	5,180.00	5,180.00	94,820.00	100,000.00	5,180.00	5.18	5,180.00	-	
	ค่าใช้จ่ายในการเดินทางไปปฏิบัติงาน	1,600,000.00	1,600,000.00	-	1,600,000.00	10,912.00	12,080.00	-	22,992.00	22,992.00	1,577,008.00	1,600,000.00	22,992.00	1.44	48,921.20	10,960.00	
	เงินสวัสดิการค่าตรวจสุขภาพประจำปีลูกจ้างของมหาวิทยาลัย	0.00	-	-	-	-	-	-	-	0.00	0.00	0.00	-	#DIV/0!	-	-	
	ค่าวัสดุ	500,000.00	500,000.00	-	500,000.00	6,200.00	18,329.95	-	24,529.95	24,529.95	475,470.05	500,000.00	24,529.95	4.91	26,419.95	-	
	วัสดุสำนักงาน	200,000.00	200,000.00	-	200,000.00	6,040.00	18,329.95	-	24,369.95	24,369.95	175,630.05	200,000.00	24,369.95	12.18	26,259.95	-	
	วัสดุคอมพิวเตอร์	100,000.00	100,000.00	-	100,000.00	-	-	-	-	0.00	100,000.00	100,000.00	-	-	-	-	
	วัสดุโฆษณาและเผยแพร่	100,000.00	100,000.00	-	100,000.00	160.00	-	-	160.00	160.00	99,840.00	100,000.00	160.00	0.16	160.00	-	
	วัสดุหนังสือวารสารและตำรา	100,000.00	100,000.00	-	100,000.00	-	-	-	-	0.00	100,000.00	100,000.00	-	-	-	-	
	3	ค่าสาธารณูปโภค	100,800.00	100,800.00	-	100,800.00	7,600.00	7,600.00	-	15,200.00	15,200.00	100,800.00	15,200.00	15.08	22,800.00	-	
	ค่าประปา	100,800.00	100,800.00	-	100,800.00	7,600.00	7,600.00	-	15,200.00	15,200.00	85,600.00	100,800.00	15,200.00	15.08	22,800.00	-	
	นอกแผน ค่าธรรมเนียมธนาคาร(หมวด 5)	0.00	0.00	-	-	-	-	-	-	0.00	0.00	0.00	-	-	-	-	

ปรับขยายเพื่อเปิดดูข้อมูล

งบประมาณรายได้ ประจำปีงบประมาณ พ.ศ. 2563

แผนงบประมาณ สร้างและกระจายโอกาสทางการศึกษาให้ทั่วถึงและเป็นธรรม

ผลผลิตที่ 1 ผู้สำเร็จการศึกษาด้านสังคมศาสตร์

กิจกรรม จัดการเรียนการสอนด้านสังคมศาสตร์

(สำนักงานคณะนิติศาสตร์)

กองทุน กองทุนเพื่อการศึกษา

ลำดับ	หมวด/ประเภทงบประมาณ	งบประมาณที่อนุมัติ	งบประมาณที่ได้รับงวด	โอน +เพิ่ม/-ลด	รวมงบประมาณ	ผลการใช้จ่าย ไตรมาสที่ 1				รวมเบิกจ่าย	คงเหลืออนุมัติงวดสุทธิ	1 ต.ค. 63	ถึง	30 ต.ค. 63	รายจ่ายแยกตามวิชาเขต(รวมกันเงิน)	
						ต.ค. 63	พ.ย. 63	ธ.ค. 63	รวม			แผน	ผล	ร้อยละ	สข	พท
งบลงทุน																
4	ค่าครุภัณฑ์ ที่ดินและสิ่งก่อสร้าง	140,000.00	140,000.00	-	140,000.00	-	10,000.00	-	10,000.00	10,000.00	130,000.00	140,000.00	10,000.00	-	-	10,000.00
	ค่าครุภัณฑ์	140,000.00	140,000.00	-	140,000.00	-	10,000.00	-	10,000.00	10,000.00	130,000.00	140,000.00	10,000.00	-	-	10,000.00
	ค่าครุภัณฑ์ที่มีราคาต่อหน่วยต่ำกว่า 1 ล้านบาท	140,000.00	140,000.00	-	140,000.00	-	10,000.00	-	10,000.00	10,000.00	130,000.00	140,000.00	10,000.00	-	-	10,000.00
	ที่ดินและสิ่งก่อสร้าง	0.00	0.00	-	-	-	-	-	-	0.00	0.00	0.00	0.00	-	-	-
	ค่าที่ดินและสิ่งก่อสร้างที่มีราคาต่อหน่วยต่ำกว่า 10 ล้านบาท	0.00	-	-	-	-	-	-	-	0.00	0.00	0.00	-	-	-	-
งบเงินอุดหนุน																
5	เงินอุดหนุน	2,525,600.00	2,525,600.00	29,180.00	2,554,780.00	38,000.00	67,022.00	-	105,022.00	105,022.00	2,449,758.00	2,525,600.00	105,022.00	4.16	155,022.00	-
	เงินอุดหนุนทั่วไป	2,525,600.00	2,525,600.00	29,180.00	2,554,780.00	38,000.00	67,022.00	-	105,022.00	105,022.00	2,449,758.00	2,525,600.00	105,022.00	4.1	155,022.00	-
1	ค่าใช้จ่ายสวัสดิการ	21,000.00	21,000.00	-	21,000.00	-	-	-	-	0.00	21,000.00	21,000.00	-	-	-	-
2	โครงการประกันคุณภาพหลักสูตรตามเกณฑ์ AUN QA	60,000.00	60,000.00	-	60,000.00	-	-	-	-	0.00	60,000.00	60,000.00	-	-	-	-
3	โครงการศึกษาดูงานระดับหลักสูตร	100,000.00	100,000.00	-	100,000.00	-	-	-	-	0.00	100,000.00	100,000.00	-	-	-	-
4	โครงการอบรมการวัดและการประเมินผลให้สอดคล้องกับ ELOs	20,000.00	20,000.00	-	20,000.00	-	-	-	-	0.00	20,000.00	20,000.00	-	-	-	-
5	โครงการศึกษาเรียนรู้ผ่านประสบการณ์จริง	50,000.00	50,000.00	-	50,000.00	-	1,095.00	-	1,095.00	1,095.00	48,905.00	50,000.00	1,095.00	2.19	1,095.00	-
6	โครงการนิสิตฝึกงาน	50,000.00	50,000.00	-	50,000.00	-	-	-	-	0.00	50,000.00	50,000.00	-	-	-	-
7	โครงการพัฒนาทักษะการสืบค้นข้อมูลสารสนเทศเพื่อการศึกษา	30,000.00	30,000.00	-	30,000.00	-	-	-	-	0.00	30,000.00	30,000.00	-	-	-	-
8	โครงการพัฒนาศักยภาพผู้เรียน(คลินิกที่ก่อน)	10,000.00	10,000.00	-	10,000.00	-	-	-	-	0.00	10,000.00	10,000.00	-	-	-	-
9	โครงการ Law Achievement (เชิงวิชาชีพก้าวมาแลกเปลี่ยน)	20,000.00	20,000.00	-	20,000.00	-	-	-	-	0.00	20,000.00	20,000.00	-	-	-	-
10	โครงการนำเสนอผลงานทางวิชาการของนิสิตชั้นปีที่ 4 ประจำปีภา	60,000.00	60,000.00	-	60,000.00	-	-	-	-	0.00	60,000.00	60,000.00	-	-	-	-
11	โครงการสหกิจศึกษา	50,000.00	50,000.00	-	50,000.00	-	19,097.00	-	19,097.00	19,097.00	30,903.00	50,000.00	19,097.00	38.19	19,097.00	-
12	โครงการอบรมทักษะความเป็นผู้ประกอบการสำหรับนักกฎหมาย	30,000.00	30,000.00	-	30,000.00	-	-	-	-	0.00	30,000.00	30,000.00	-	-	-	-
13	โครงการส่งเสริมทักษะปฏิบัติงานด้านกฎหมาย	40,000.00	40,000.00	-	40,000.00	-	-	-	-	0.00	40,000.00	40,000.00	-	-	-	-
14	โครงการฝึกเขียนต่อข้อสอบกฎหมายสำหรับนิสิตชั้นปีที่ 1 เทอ	30,000.00	30,000.00	-	30,000.00	-	2,400.00	-	2,400.00	2,400.00	27,600.00	30,000.00	2,400.00	8.00	2,400.00	-
15	โครงการเสริมสร้างสมรรถนะสากลให้แก่บัณฑิต (อบรมภาษาอังกฤษ)	40,000.00	40,000.00	-	40,000.00	-	-	-	-	0.00	40,000.00	40,000.00	-	-	-	-
16	โครงการปฐมนิเทศคณะนิติศาสตร์	100,000.00	100,000.00	-	100,000.00	-	5,000.00	-	5,000.00	5,000.00	95,000.00	100,000.00	5,000.00	5.00	5,000.00	-
17	โครงการแสดงความยินดีกับบัณฑิตใหม่คณะนิติศาสตร์	100,000.00	100,000.00	-	100,000.00	-	-	-	-	0.00	100,000.00	100,000.00	-	-	-	-
18	โครงการปฐมนิเทศคณะนิติศาสตร์	60,000.00	60,000.00	-	60,000.00	-	-	-	-	0.00	60,000.00	60,000.00	-	-	-	-
19	โครงการกีฬาอภุการสัมพันธ์	80,000.00	80,000.00	-	80,000.00	-	-	-	-	0.00	80,000.00	80,000.00	-	-	-	-
20	โครงการแนะแนวการศึกษาต่อและประกอบอาชีพ	50,000.00	50,000.00	-	50,000.00	-	-	-	-	0.00	50,000.00	50,000.00	-	-	-	-

ปรับขยายเพื่อเปิดดูข้อมูล

งบประมาณรายได้ ประจำปีงบประมาณ พ.ศ. 2563

แผนงบประมาณ สร้างและกระจายโอกาสทางการศึกษาให้ทั่วถึงและเป็นธรรม
 ผลผลิตที่ 1 ผู้สำเร็จการศึกษาด้านสังคมศาสตร์
 กิจกรรม จัดการเรียนการสอนด้านสังคมศาสตร์
 (สำนักงานคณะนิติศาสตร์)
 กองทุน กองทุนเพื่อการศึกษา

ลำดับ	หมวด/ประเภทงบประมาณ	งบประมาณที่อนุมัติ	งบประมาณที่ได้รับงวด	โอน +เพิ่ม/-ลด	รวมงบประมาณ	ผลการใช้จ่าย ไตรมาสที่ 1				รวมเบิกจ่าย	คงเหลือ อนุมัติงวดสุดท้าย	1 ต.ค. 63	ถึง	30 ต.ค. 63	รายจ่ายแยกตามวิทยาเขต(รวมกันเงิน)	
						ต.ค. 63	พ.ย. 63	ธ.ค. 63	รวม			แผน	ผล	ร้อยละ	สข	พท
21	โครงการศูนย์นิติศาสตร์ชุมชน	250,000.00	250,000.00	-	250,000.00	-	36,380.00	-	36,380.00	36,380.00	213,620.00	250,000.00	36,380.00	14.55	36,380.00	-
22	โครงการประชาสัมพันธ์หลักสูตรนิติศาสตร์บัณฑิต คณะนิติศาสตร์	50,000.00	50,000.00	-	50,000.00	-	-	-	-	0.00	50,000.00	50,000.00	-	-	-	-
23	โครงการพัฒนาคณะนิติศาสตร์สู่ความเป็นเลิศ(EdPEX) ประจำปี	100,000.00	100,000.00	-	100,000.00	-	-	-	-	0.00	100,000.00	100,000.00	-	-	-	-
24	โครงการแลกเปลี่ยนอาจารย์กับมหาวิทยาลัยในต่างประเทศ	30,000.00	30,000.00	-	30,000.00	-	-	-	-	0.00	30,000.00	30,000.00	-	-	-	-
25	โครงการแลกเปลี่ยนนิสิตกับมหาวิทยาลัยในต่างประเทศ	50,000.00	50,000.00	-	50,000.00	-	-	-	-	0.00	50,000.00	50,000.00	-	-	-	-
26	โครงการพัฒนาเครือข่ายความร่วมมือในระดับนานาชาติ	30,000.00	30,000.00	-	30,000.00	-	-	-	-	0.00	30,000.00	30,000.00	-	-	-	-
27	โครงการ International Workshop on Asian Legal Issue 2	50,000.00	50,000.00	-	50,000.00	-	-	-	-	0.00	50,000.00	50,000.00	-	-	-	-
28	โครงการจัดทำแนวปฏิบัติที่คณะนิติศาสตร์	50,000.00	50,000.00	-	50,000.00	-	1,050.00	-	1,050.00	1,050.00	48,950.00	50,000.00	1,050.00	2.10	1,050.00	-
29	โครงการแลกเปลี่ยนเรียนรู้การสร้างงานวิจัยรับใช้สังคมพัฒนา	50,000.00	50,000.00	-	50,000.00	-	-	-	-	0.00	50,000.00	50,000.00	-	-	-	-
30	โครงการสนับสนุนการวิจัยคณะนิติศาสตร์	250,000.00	250,000.00	-	250,000.00	24,000.00	-	-	24,000.00	24,000.00	226,000.00	250,000.00	24,000.00	9.60	24,000.00	-
31	โครงการจัดทำแผนปฏิบัติงานคณะนิติศาสตร์ ประจำปีงบประมาณ	100,000.00	100,000.00	-	100,000.00	-	-	-	-	0.00	100,000.00	100,000.00	-	-	-	-
32	โครงการเสริมสร้างองค์กรแห่งความสุข ประจำปีงบประมาณ พศ	50,000.00	50,000.00	-	50,000.00	-	-	-	-	0.00	50,000.00	50,000.00	-	-	-	-
33	โครงการนิติศาสตร์สัมพันธ์ 2563	50,000.00	50,000.00	-	50,000.00	-	-	-	-	0.00	50,000.00	50,000.00	-	-	50,000.00	-
34	โครงการจัดทำแผนพัฒนาบุคลากรรายบุคคล	86,000.00	86,000.00	29,180.00	115,180.00	-	-	-	-	0.00	115,180.00	86,000.00	-	-	-	-
35	โครงการสัมมนาผู้บริหารและคณะกรรมการคณะนิติศาสตร์	208,400.00	208,400.00	-	208,400.00	-	-	-	-	0.00	208,400.00	208,400.00	-	-	-	-
36	โครงการที่เสียนักวินศรและนักวิจัย	20,200.00	20,200.00	-	20,200.00	-	-	-	-	0.00	20,200.00	20,200.00	-	-	-	-
37	โครงการจัดทำวารสารวิชาการนิติศาสตร์ มหาวิทยาลัยทักษิณ	100,000.00	100,000.00	-	100,000.00	14,000.00	2,000.00	-	16,000.00	16,000.00	84,000.00	100,000.00	16,000.00	16.00	16,000.00	-
	งบรายจ่ายอื่น															
6	หมวดรายจ่ายอื่น	1,700,000.00	1,700,000.00	-	1,700,000.00	-	-	-	-	0.00	1,700,000.00	1,700,000.00	0.00	-	-	-
1	งบกลาง	300,000.00	300,000.00	-	300,000.00	-	-	-	-	0.00	300,000.00	300,000.00	-	-	-	-
2	งบสำรองจ่าย	1,100,000.00	1,100,000.00	-	1,100,000.00	-	-	-	-	0.00	1,100,000.00	1,100,000.00	-	-	-	-
3	ค่าใช้จ่ายเดินทางไปปฏิบัติหน้าที่ต่างประเทศ	300,000.00	300,000.00	-	300,000.00	-	-	-	-	0.00	300,000.00	300,000.00	-	-	-	-
		-	-	-	-	-	-	-	-	0.00	0.00	-	-	-	-	-
	รวมทั้งสิ้น	11,555,600.00	11,555,600.00	(50,000.00)	11,505,600.00	377,447.00	457,502.45	-	834,949.45	834,949.45	10,670,650.55	11,555,600.00	834,949.45	7.23	877,007.55	282,814.90
	หัก โครงการแนะแนวการศึกษาต่อ (รับจากวิชาการ)			-	-	-	-	-	-	0.00	0.00	-	0.00	-	-	-
	งบประมาณที่ได้รับ หลังหักค่าใช้จ่ายภาคฤดูร้อน 62	11,555,600.00	11,555,600.00	(50,000.00)	11,505,600.00	377,447.00	457,502.45	-	834,949.45	834,949.45	10,670,650.55	-	834,949.45	-	877,007.55	282,814.90
	คิดเป็นร้อยละ	100.00	100.00			3.28	3.98	0.00		7.26	92.74					1,159,822.45

ปรับขยายเพื่อเปิดดูข้อมูล

งบประมาณเงินรายได้ น.บ.นิติศาสตร์ ประจำปีงบประมาณ พ.ศ. 2564

แผนงบประมาณ ขยายโอกาสและพัฒนาคุณภาพการศึกษา
 ผลผลิตที่ 1 ผู้สำเร็จการศึกษาด้านสังคมศาสตร์
 กิจกรรม จัดการเรียนการสอนด้านสังคมศาสตร์ภาคสมทบ(60010104)
 น.บ.นิติศาสตร์
 กองทุน กองทุนเพื่อการศึกษาภาคสมทบ

ลำดับ	หมวด/ประเภทงบประมาณ	งบประมาณที่อนุมัติ	งบประมาณที่ได้รับงวด	โอน +เพิ่ม/ลด	รวมงบประมาณ	ผลการใช้จ่าย ไตรมาสที่ 1				รวมเบิกจ่าย	คงเหลืออนุมัติงวดสุทธิ	1 ต.ค. 63	ถึง	30 พ.ย. 63	รายจ่ายแยกตามวิชาเขต(รวมกันเงิน)	
						ต.ค. 63	พ.ย. 63	ธ.ค. 63	รวม			แผน	ผล	ร้อยละ	สข	พท
งบบุคลากร																
1	ค่าจ้างชั่วคราว	-	-	-	-	-	-	-	-	0.00	0.00	0.00	0.00	0.00	-	-
	ค่าจ้างลูกจ้างของมหาวิทยาลัย	-	-	-	-	-	-	-	-	-	0.00	-	-	-	-	-
งบดำเนินงาน																
2	ค่าตอบแทนใช้สอยและวัสดุ	2,629,900.00	2,629,900.00	-	2,629,900.00	23,400.00	350,076.00	-	373,476.00	373,476.00	2,256,424.00	2,629,900.00	373,476.00	14.20	381,876.00	-
	ค่าตอบแทน	2,379,900.00	2,379,900.00	-	2,379,900.00	23,400.00	350,076.00	-	373,476.00	373,476.00	2,006,424.00	2,379,900.00	373,476.00	15.69	381,876.00	-
	ค่าตอบแทนการสอนภาคสมทบ	1,806,000.00	1,806,000.00	-	1,806,000.00	-	301,850.00	-	301,850.00	301,850.00	1,504,150.00	1,806,000.00	301,850.00	16.71	310,250.00	-
	ค่าตอบแทนกรรมการออกข้อสอบ	25,000.00	25,000.00	-	25,000.00	-	2,450.00	-	2,450.00	2,450.00	22,550.00	25,000.00	2,450.00	9.80	2,450.00	-
	ค่าตอบแทนกรรมการคุมสอบ	213,900.00	213,900.00	-	213,900.00	-	10,800.00	-	10,800.00	10,800.00	203,100.00	213,900.00	10,800.00	5.05	10,800.00	-
	ค่าตอบแทนกรรมการตรวจข้อสอบภาคส	50,000.00	50,000.00	-	50,000.00	-	6,051.00	-	6,051.00	6,051.00	43,949.00	50,000.00	6,051.00	12.10	6,051.00	-
	ค่าตอบแทนปฏิบัติงานนอกเวลา	285,000.00	285,000.00	-	285,000.00	23,400.00	28,925.00	-	52,325.00	52,325.00	232,675.00	285,000.00	52,325.00	18.36	52,325.00	-
	ค่าตอบแทนการปฏิบัติงานการศึกษาบริ	-	-	-	-	-	-	-	-	0.00	0.00	-	-	#DIV/0!	-	-
	ค่าใช้สอย	-	-	-	-	-	-	-	-	0.00	0.00	0.00	0.00	#DIV/0!	-	-
	ค่าใช้จ่ายในการเดินทางไปปฏิบัติงาน	-	-	-	-	-	-	-	-	0.00	0.00	-	-	#DIV/0!	-	-
	ค่าจ้างเหมาบริการ	-	-	-	-	-	-	-	-	0.00	0.00	-	-	#DIV/0!	-	-
	ค่าซ่อมแซมครุภัณฑ์อาคารสถานที่	-	-	-	-	-	-	-	-	0.00	0.00	-	-	#DIV/0!	-	-
	ค่าระวางและบรรทุกสัมภาระในประเทศ	-	-	-	-	-	-	-	-	0.00	0.00	-	-	#DIV/0!	-	-
	ค่าวัสดุ	250,000.00	250,000.00	-	250,000.00	-	-	-	-	0.00	250,000.00	250,000.00	0.00	0.00	-	-
	วัสดุสำนักงาน	100,000.00	100,000.00	-	100,000.00	-	-	-	-	0.00	100,000.00	100,000.00	-	-	-	-
	วัสดุคอมพิวเตอร์	100,000.00	100,000.00	-	100,000.00	-	-	-	-	0.00	100,000.00	100,000.00	-	-	-	-
	วัสดุโฆษณาและเผยแพร่	50,000.00	50,000.00	-	50,000.00	-	-	-	-	0.00	50,000.00	50,000.00	-	-	-	-
	วัสดุหนังสือ วารสารและตำรา	-	-	-	-	-	-	-	-	0.00	0.00	-	-	#DIV/0!	-	-
3	ค่าสาธารณูปโภค	-	-	-	-	-	-	-	-	0.00	0.00	0.00	0.00	0.00	-	-
งบบุคลากร																
4	ค่าครุภัณฑ์ ที่ดินและสิ่งก่อสร้าง	-	-	-	-	-	-	-	-	0.00	0.00	0.00	0.00	0.00	-	-
	ค่าครุภัณฑ์	-	-	-	-	-	-	-	-	0.00	0.00	0.00	0.00	0.00	-	-
	ค่าครุภัณฑ์ที่มีราคาต่อหน่วยต่ำกว่า 1 ลั	-	-	-	-	-	-	-	-	0.00	0.00	-	-	-	-	-
	ที่ดินและสิ่งก่อสร้าง	-	-	-	-	-	-	-	-	0.00	0.00	0.00	0.00	0.00	-	-
	-	-	-	-	-	-	-	-	-	0.00	0.00	-	-	-	-	-
เงินอุดหนุน																
5	เงินอุดหนุน	-	-	50,000.00	50,000.00	-	50,000.00	-	50,000.00	50,000.00	0.00	0.00	50,000.00	0.00	-	-
	เงินอุดหนุนทั่วไป	-	-	50,000.00	50,000.00	-	50,000.00	-	50,000.00	50,000.00	0.00	0.00	50,000.00	0.00	-	-
	นอกแผน	-	-	50,000.00	50,000.00	-	50,000.00	-	50,000.00	50,000.00	0.00	-	50,000.00	-	-	-
	งบรายจ่ายอื่น	-	-	-	-	-	-	-	-	-	-	-	-	-	-	-
6	หมวดรายจ่ายอื่น	-	-	-	-	-	-	-	-	0.00	0.00	0.00	0.00	0.00	-	-
	งบกลาง	-	-	-	-	-	-	-	-	0.00	0.00	-	-	-	-	-
	งบสำรองจ่าย	-	-	-	-	-	-	-	-	0.00	0.00	-	-	-	-	-
	รวมทั้งสิ้น	2,629,900.00	2,629,900.00	50,000.00	2,679,900.00	23,400.00	400,076.00	-	423,476.00	423,476.00	2,256,424.00	2,629,900.00	423,476.00	16.10	381,876.00	-
	<i>คิดเป็นร้อยละ</i>	<i>100.00</i>	<i>100.00</i>	<i>1.90</i>		<i>0.89</i>	<i>15.21</i>	<i>0.00</i>		<i>16.10</i>	<i>85.80</i>	<i>100</i>	<i>16.10</i>			<i>381,876.00</i>

ข้อมูล ณ วันที่ 1 ตุลาคม 2562 งบจัดสรร 2,629,900 บาท

ปี 63 ได้รับ 1,964,900 เพิ่มขึ้น ร้อยละ 33.84